



CRIME AMBIENTAL AMBIENTE MARÍTIMO

POLICIA MARÍTIMA

CHEFE PM SERRANO FAUSTINO
CHEFE DA UNIDADE CENTRAL DE INVESTIGAÇÃO CRIMINAL
FORMADOR DA ESCOLA DE AUTORIDADE MARÍTIMA



APRESENTAÇÃO



SÚMULA CURRÍCULO PROFISSIONAL

INGRESSO NA PM EM 1994
DESDE 2008 – FORMADOR DA EAM

CHEFE DA SECÇÃO DE CONTRAORDENAÇÕES
2010 A 2014 - CLPM LISBOA

CHEFE DA SECÇÃO DE INVESTIGAÇÃO
2012* A 2016 - CLPM LISBOA

COORDENADOR DA INVESTIGAÇÃO CRIMINAL
2016 A 2018 – CRPM CENTRO

COORDENADOR DA INVESTIGAÇÃO CRIMINAL
2016 A 2018 – CRPM CENTRO

CHEFE DA UNIDADE CENTRAL DE INVESTIGAÇÃO CRIMINAL
2018 – CGPM

SÚMULA CURRÍCULO ACADÉMICO

LICENCIADO EM DIREITO
FDUL

CURSO AVANÇADO SOBRE COOPERAÇÃO JUDICIÁRIA
INTERNACIONAL E EUROPEIA EM MATÉRIA PENAL
IDPCC - FDUL

ESPECIALIZAÇÃO EM CIÊNCIAS JURÍDICO-FORENSES
FDUL

PÓS-GRADUAÇÃO EM INVESTIGAÇÃO CRIMINAL
CRIAP

CURSO DE AUTORIDADE MARÍTIMA
EAM



SUMÁRIO

1. DISPOSITIVO PM

2. FORMAÇÃO

3. CRIMES INVESTIGADOS

FORMAÇÃO PM – ILÍCITOS AMBIENTAIS

AUTONOMIA TÉCNICA E TÁTICA NA INVESTIGAÇÃO DOS CRIMES DE DANOS CONTRA A NATUREZA, DE POLUIÇÃO E DE POLUIÇÃO POR NAVIO, DELEGADOS OU COM DELEGAÇÃO GENÉRICA DE COMPETÊNCIAS NA PM

➤ UCIC – CGPM

➤ RESPONSABILIDADE TÉCNICA E TÁTICA, SOBRES:

- CRPM NORTE;
- CRPM CENTRO;
- CRPM SUL;
- CRPM AÇORES;
- CRPM MADEIRA;

➤ FORMAÇÃO INTERNA

- ESCOLA DE AUTORIDADE MARÍTIMA
- NUCLEO DE FORMAÇÃO DA PM
- OUTROS ORGANISMOS DA AMN
 - DGAM – POLUIÇÃO

- ### ➤ OUTROS ORGANISMOS EXTERNOS
- INSTITUTO HIDROGRÁFICO



FORMAÇÃO PM – ILÍCITOS AMBIENTAIS

CURSO DE FORMAÇÃO DE AGENTES PM

DIREITO PENAL – 30H
DIREITO PROCESSUAL PENAL – 30H
DIREITO CONTRAORDENACIONAL – 30H
DIREITO INTERNACIONAL DO MAR – 20H
AUTOS E ORGANIZAÇÃO PROCESSUAL – 30H
INTRODUÇÃO À INVESTIGAÇÃO E DIREITO PROBATÓRIO – 50H
POLUIÇÃO – 15H
AMBIENTE E DOMÍNIO PÚBLICO HÍDRICO – 30H

CURSO DE APERFEIÇOAMENTO EM AUTORIDADE MARÍTIMA

DIREITO DO MAR – 26H
COMBATE À POLUIÇÃO – 39H
DIREITO PENAL – 18H
DIREITO PROCESSUAL PENAL – 30H
REGIME GERAL DAS CONTRAORDENAÇÕES – 20H

CURSO DE FORMAÇÃO DE SUBCHEFES PM

DIREITO DO MAR – 10H
DIREITO PENAL II – 18H
DIREITO PROCESSUAL PENAL II – 30H
DIREITO DAS CONTRAORDENAÇÕES – 18H
ORGANIZAÇÃO PROCESSUAL – 60H



FORMAÇÃO PM – ILÍCITOS AMBIENTAIS

CURSO EM AUTORIDADE MARÍTIMA (2 ANOS)

PARCERIA ESCOLA DE AUTORIDADE MARÍTIMA E
ESCOLA NAVAL

MÓDULO IV - 4º SEMESTRE

PROTEÇÃO E PRESERVAÇÃO DO MEIO MARINHO E
ORDENAMENTO DO TERRITÓRIO

- 1. SINISTRO MARÍTIMO;**
ENQUADRAMENTO, INVESTIGAÇÃO E INQUÉRITO
– **15H**
- 2. PREVENÇÃO DE ACIDENTES E GESTÃO DAS
EMERGÊNCIAS – 15H**
- 3. O MEIO MARINHO;**
PROTEÇÃO DOS RECURSOS E PRESERVAÇÃO DO
MEIO – **15H**
- 4. ORDENAMENTO E SEGURANÇA BALNEAR – 15H**
- 5. NOÇÕES DE ORDENAMENTO DO TERRITÓRIO –
15H**



FORMAÇÃO PM – ILÍCITOS AMBIENTAIS

FORMAÇÕES ESPECÍFICAS DE RECOLHA SUBAQUÁTICA

GRUPO DE MERGULHO FORENSE E OPERAÇÕES POLICIAIS SUBAQUÁTICAS



FORMAÇÃO GERAL

- CURSO DE MERGULHADOR PROFISSIONAL – INICIAL, INTERMÉDIO, TÉCNICO, ESPECIALISTA, CHEFE.
- CURSO DE SOCORRISMO AVANÇADO
- CURSO DE MANUTENÇÃO DE MATERIAL MERGULHO
- CURSO DE MANUTENÇÃO DE COMPRESSORES DE ENCHIMENTO
- CURSO DE MANUTENÇÃO DE MATERIAL AUDIOVISUAL SUBAQUÁTICO
- CURSO DE FOTOGRAFIA SUBAQUÁTICA
- CURSO DE ENCHIMENTO COM MISTURAS RESPIRATÓRIAS (NITROX, TRIMIX, HELIOX, ETC)



FORMAÇÃO PM – ILÍCITOS AMBIENTAIS

FORMAÇÕES ESPECÍFICAS DE RECOLHA SUBAQUÁTICA

GRUPO DE MERGULHO FORENSE E OPERAÇÕES POLICIAIS SUBAQUÁTICAS



FORMAÇÃO ESPECIALIZADA

- FORMAÇÃO EM RECOLHA DE PROBATÓRIA SUBAQUÁTICA – LPC-PJ.
- FORMAÇÃO EM RECOLHA DE VESTÍGIOS PÓS EXPLOÇÃO – LPC – PJ.



FORMAÇÃO PM – ILÍCITOS AMBIENTAIS

FORMAÇÕES ESPECÍFICAS DE RECOLHA SUBAQUÁTICA

GRUPO DE MERGULHO FORENSE E OPERAÇÕES POLICIAIS SUBAQUÁTICAS



INTERCÂMBIOS

- GRUPO DE ESPECIALISTAS DE ATIVIDADES SUBAQUÁTICAS, DA GUARDIA CIVIL - ESPANHA
- CENTRO NACIONAL DE INSTRUÇÃO NÁUTICA DA GENDARMERIE - FRANÇA



TIPOLOGIA DE CRIMES INVESTIGADOS

INVESTIGAÇÃO – CRIME DE POLUIÇÃO E CRIME DE POLUIÇÃO POR NAVIOS

DERRAME - FUEL OIL (25 A 29 Ton.)

- **ACUSADOS PELO MP**
 - 4 ARGUIDOS (*ARMADOR, COMANDANTE, CHEFE DE MAQUINAS E IMEDIATO*)
- **CRIMES**
 - COAUTORIA MATERIAL DE CRIME DE POLUIÇÃO COM PERIGO COMUM, P.P., ART.º 280º CP, COM REFERÊNCIA AO ART.º 279º, N.º 7 CP
 - FALSIFICAÇÃO DE DOCUMENTOS, ART.º 256º, AL D) E E) CP
- EXTRAÇÃO DE CERTIDÕES PARA INQUÉRITOS AUTÓNOMOS

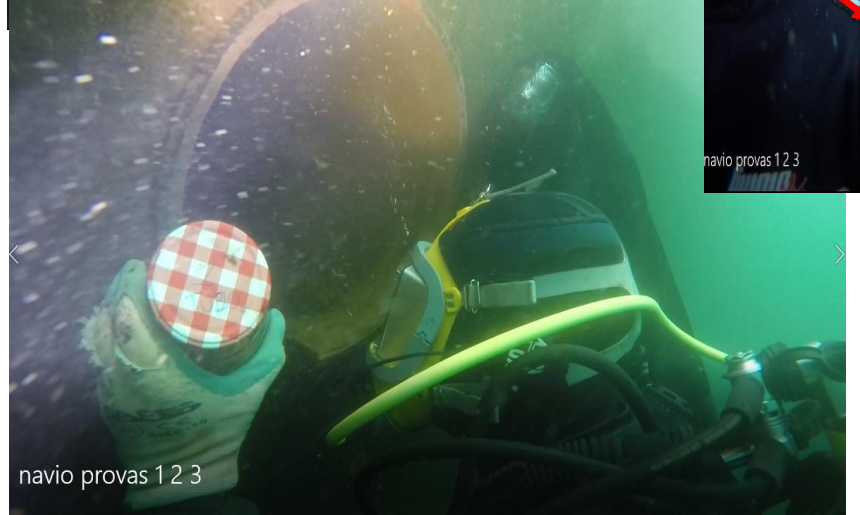

TIPOLOGIA DE CRIMES INVESTIGADOS

APANHA ILEGAL/TRÁFICO INTERNACIONAL DE ESPÉCIE ENDÓGENA (CLASSE C) – BIVALVES TEJO

SAMOUCO

DESTINO - ESPANHA, ITÁLIA, FRANÇA E HOLANDA

- UTILIZAÇÃO DE MÃO-DE-OBRA ILEGAL, EM ESPECIAL CIDADÃOS DO LESTE EUROPEU E DA ÁSIA
- FALSIFICAÇÃO DE DOCUMENTO DE TRANSPORTE DE BIVALVES VIVOS (MATERIAL E INTELCTUAL)
- SAÚDE PÚBLICA
- ARMAS PROIBIDAS
- BURLA
- FRAUDE FISCAL
- **CRIMINALIDADE ASSOCIADA OU CONEXA**
 - JOGO ILEGAL
 - FURTOS (MOTORES E/OU EMBARCAÇÕES)
 - COAÇÃO, OFENSAS À INTEGRIDADE FÍSICA E OUTROS
- **REALIZADAS 21 MANDADOS DE BUSCA E APREENSÃO EM ESPANHA (CARTA ROGATÓRIA)**
 - APREENDIDO E AINDA EM ANÁLISE MAIS DE 13,000 DOCUMENTOS (GUIAS DA DGRM)
 - ANALISADO PERTO DE 80% DOS DOCUMENTOS PROBATÓRIOS APREENDIDOS, MAIS DE 70% SÃO **FALSOS**



TIPOLOGIA DE CRIMES INVESTIGADOS

PESCA/TRÁFICO INTERNACIONAL DE ESPÉCIE PROTEGIDA – ENGUIA DE VIDRO (MEIXÃO)

EM INVESTIGAÇÃO – SEGREDO DE JUSTIÇA

VÁRIOS ARGUIDOS JÁ CONSTITUÍDOS

- REALIZADAS BUSCAS DOMICILIÁRIAS E NÃO DOMICILIÁRIAS (EXP: - 3 ARMAZÉNS, DE RECETAÇÃO COM TANQUES DE GRANDE CAPACIDADE)
- APENDIDO
 - EQUIPAMENTOS DE FABRICO DE ARTES E TELAS PARA A CONFEÇÃO
 - MAIS DE €100,000.00 (CEM MIL EUROS) EM NOTAS
 - VÁRIAS VIATURAS – CONTENDO TANQUES OXIGENADOS PARA TRANSPORTE DE MEIXÃO
 - DUAS CENTENAS DE QUILOS DE MEIXÃO





NO MAR, MAIS ALÉM, POR BEM

OBRIGADO